DEMCO
PUBLIC
COMPANY LIMITED

DEMCO PUBLIC COMPANY LIMITED

ข้อมูลทั่วไป

ชื่อบริษัท :	บริษัท เด็มโก้ จำกัด (มหาชน)
สำนักงานใหญ่:	59 หมู่ที่ 1 ต.สวนพริกไทย อ.เมืองปทุมธานี จ.ปทุมธานี 12000
โทรศัพท์:	0-2959-5811-15
โทรสาร:	0-2959-5820, 0-2959-5824, 0-2959-6730
โรงงาน:	64 หมู่ที่ 4 ต.บ่อทอง อ.หนองม่วง จ.ลพบุรี 15170
โทรศัพท์:	036-426606, 081-853-2909
โทรสาร:	081-900-1017

ข้อมูลสำคัญ

ก่อตั้ง	1 มิถุนายน 2535
ทุนจดทะเบียน	215,000,000 บาท
วันเริ่มดำเนินการซื้อขายในตลาดหลักทรัพย์	14 ธันวาคม 2549
ทะเบียนบริษัทมหาชนเลขที่	0107549000092
เลขประจำตัวผู้เสียภาษี	3-0111-4050-5

DEMCO PUBLIC COMPANY LIMITED

General Information

Name: Demco Public Company Limited

Head Office: 59 Moo 1 Tambol Suanphrikthai,
Amphur Muangpathumthani, Pathumthani 12000,

Telephone: +66 (0)-2959-5811-15

Fax: +66 (0)-2959-5820, (0)-2959-5824, (0)-2959-6730

Factory: 64 Moo 4 Tambol Bothong, Amphur Nongmuang,
Lopburi 15170

Tel: +66 (0)36-426-606, 66 (0)81-853-2909

Fax: +66 (0)81-900-1017

Key Facts

Establishment: June 1, 1992

Registered Capital: 215,000,000 Baht

Starting Date of Buying and Selling in Stock Market :
December 14, 2006

Public Company Registration Number: 0107549000092

Company's Board of Directors

1	Mrs.Prophee Puipunthavong นางประพีร์ ปุ้ยพันธวงศ์	President ประธานกรรมการ และประธานกรรมการบริหาร
2	Mr.Pradej Kitti-itsaranon นายประเดช กิตติอิสรานนท์	กรรมการ, กรรมการบริหาร และกรรมการผู้จัดการ
3	Mr.Suwat Choradol นายสุวัฒน์ จรดล	กรรมการ กรรมการบริหาร และรองกรรมการผู้จัดการ
4	Mr.Phongsak Siricupta นายพงษ์สักดิ์ ศิริคุปต์	กรรมการ, กรรมการบริหาร และผู้ช่วยกรรมการผู้จัดการ
5	Mr. Phumchai Hirunchai นายภูมิชาย หิรัญชัย	กรรมการ, กรรมการบริหาร และผู้ช่วยกรรมการผู้จัดการ
6	Mr. Arkom Manokaew นายอาคม มานะแก้ว	กรรมการ, กรรมการบริหาร และผู้ช่วยกรรมการผู้จัดการ
7	General Thien Chonmitree พล.อ. เธียร ชนไมตรี	ประธานกรรมการตรวจสอบ
8	Mr. Sa-nguan tangdechahirun นายสงวน ตั้งเดชะหิรัญ	กรรมการอิสระ และกรรมการตรวจสอบ
9	Mrs.Manee Charumanus นางมณี จารุมนัส	กรรมการอิสระ และกรรมการตรวจสอบ

ประเภทธุรกิจ

ปัจจุบัน บริษัท เด็มโก้ จำกัด (มหาชน)
มีการดำเนินธุรกิจหลัก 5 ประเภทได้แก่

1. งานวิศวกรรมไฟฟ้า
2. งานวิศวกรรมไฟฟ้าและเครื่องกล
3. งานโทรคมนาคมและเคเบิ้ลใยแก้ว
4. งานผลิตเสาโครงเหล็ก
5. งานอนุรักษ์พลังงาน

Type of Business

The Company operates 5 core businesses:

1. Electrical Engineering
2. Mechanical & Electrical System
3. Telecommunications and Fiber Optic Cable Work
4. Fabrication of Steel Structure
5. Energy Conservation

ส่วนงานที่บริษัทให้บริการ

1. งานวิศวกรรมไฟฟ้า

บริษัทประกอบธุรกิจให้บริการออกแบบ จัดหา ก่อสร้างและติดตั้งงานด้านวิศวกรรมไฟฟ้าอย่างครบวงจร ตั้งแต่แหล่งผลิตกระแสไฟฟ้าจนถึงจุดรับพลังงานไฟฟ้าและถึงผู้บริโภค โดยแบ่งเป็น 3 ประเภทคือ

1.1 งานก่อสร้างสายส่งไฟฟ้าแรงสูง 69 KV-230 KV

1.2 งานก่อสร้างสถานีไฟฟ้าย่อย 69 KV-230 KV

- Conventional Type
- SF6 Gas Insulated Type

1.3 งานก่อสร้างระบบจำหน่ายไฟฟ้า 22 KV- 33 KV

1.4 งานก่อสร้างระบบไฟฟ้าใต้ดิน 22 KV-230 KV

บริษัทมีประสบการณ์ในการรับออกแบบ จัดหา ก่อสร้าง และติดตั้งงานระบบวิศวกรรมไฟฟ้าครบวงจรตั้งแต่แหล่งผลิตกระแสไฟฟ้าจนถึงจุดรับพลังงานไฟฟ้าและถึงผู้บริโภค รวมถึงการเชื่อมโยงระบบไฟฟ้ากับประเทศเพื่อนบ้าน อาทิเช่น ประเทศสาธารณรัฐประชาธิปไตยประชาชนลาว , สหภาพพม่าและราชอาณาจักรกัมพูชา โดย มีกลุ่มลูกค้าหลักคือ การไฟฟ้าส่วนภูมิภาค การไฟฟ้าฝ่ายผลิตแห่งประเทศไทย การไฟฟ้านครหลวง ตลอดจนบริษัทผู้ผลิตไฟฟ้าเอกชนอิสระ (IPP & SPP) และ โรงงานอุตสาหกรรมขนาดใหญ่

1. Electrical Engineering

The company designs, supplies, constructs and installs all kinds of Electrical Engineering works from the Electricity Generating Plants to Consumers. The works can be classified into 3 types as following

1.1 Transmission Line Construction: 69 KV-230 KV

1.2 Substation Design and Construction: 69 KV-230 KV

- **Conventional Type**
- **SF6 Gas Insulated Type**

1.3 Distribution Line Construction: 22 KV-33 KV

1.4 Underground Electricity System Construction: 22 KV-33 KV

DEMCO PLC. has strong experiences in design and construction all kinds of electrical engineering works, starting from Electricity Generating Plant to Customers facilities. The company also provides services that connects our electricity system with those of our neighboring countries such as Laos People's Democratic Republic, Union of Myanmar and Cambodia. Its main customers are the Provincial Electricity Authority, The Electricity Generating Authority of Thailand, the Metropolitan Electricity Authority, Independent Power Producers and Small Power Producers and large-scale factories.

1. Electrical Engineering Work

1.1 Design and Construction of High Voltage Transmission Line

1.1.1 Government Organization and Public Authorities

No.	Year of Completion	Customer / Location	Description
230 kV Transmission Line			
1	2007	Electricity Generation Authority of Thailand (EGAT) 230kV Songkhla 2 – Hat Yai 2 under Transmission System for Songkhla Combined Cycle Power Plant Project	230kV System Double Circuit 54.030 cct-km. Contract Amount : 135.12 Million Baht
115 kV Transmission Line			
1	2004	Provincial Electricity Authority (PEA) Contract No. 9.151/2547 Nong Kahi Substation (EGAT) - Sri Chinmai Substation	115kV System 54.030 cct-km. Contract Amount : 60.00 Million Baht
2	2004	Provincial Electricity Authority (PEA) Contract No. 9.107/2547 Panat—Motorway	115 kV Underground Cable System Contract Amount : 32.87 Million Baht
3	2002	Provincial Electricity Authority (PEA) Contact No. 9.58/2544 Phaholyothin Highway Between 306-307 km. and 308-309 km., Klongkhung, Kamphaengphet Province	Underground Cable 115 kV System Contract Amount : 13.90 Million Baht
4	2000	Provincial Electricity Authority (PEA) Contract No. TSD.3.P-4.1/1998 : 3 Routes • Chalung Sub.-Hat Yai 3 Sub.-Hat Yai 4 Sub. • Bang Saphan 1 Sub.-Bang Saphan 2 Sub. • Prachuap Khiri Khan Sub.-Kui Buri Sub.	115kV System 93 cct-km. Contract Amount : 146.00 Million Baht
5	1999	Provincial Electricity Authority (PEA) Contract No. TSD.5.P-4.7/1997 : 3 Routes • Phayakhaphum Phisai Sub.-Kaset Wisai Sub. • Chaiyaphum Sub.-Bua Yai Sub. • Chokchai Sub.- Nong Ki Sub.	115kV System 162 cct-km. Contract Amount : 260.00 Million Baht

1.1.2 Private Companies

No.	Year of Completion	Customer / Location	Description
115 kV Transmission Line			
1	2005	PTT Utility Co., Ltd. : Central Utility Project I	Contract Amount : 52.00 Million Baht
2	2003	Rojana Power Co., Ltd. / Ayutthaya Province	Contract Amount : 8.90 Million Baht
3	2000	Jong Sit Co., Ltd. / Samutsakhon Province	Contract Amount : 2.20 Million Baht
4	1998	Pattco Land Co., Ltd. / Chachoengsao Province	Contract Amount : 20.00 Million Baht
5	1997	Amata - EGGO Power Co., Ltd. / Chon Buri Province	Contract Amount : 26.50 Million Baht
6	1996	Chitr Charoen Farm Co., Ltd. / Chachoengsao Province	Contract Amount : 21.00 Million Baht

1.2 Design and Construction of High Voltage Substation

1.2.1 Government Organization and Public Authorities

No.	Year of Completion	Customer / Location	Description
Gas Insulated Substation			
1	2006	Provincial Electricity Authority (PEA) Prince of Songkla University Supply and Installation 115/33kV GIS Substation (Turnkey)	115/33 kV GIS Indoor Substation Contract Amount : 63.86 Million Baht
115 kV Conventional Substation			
1	2007	Provincial Electricity Authority (PEA) Contract No. TSD 8.1.P-3.2/2549 : 5 Substations • Nakhonluang • Koapho • Banbung 2 • Bankhai 2 • Pluakdaeng 3	9 x 115/22 kV 50 MVA Substation Contract Amount : 758.80 Million Baht
2	2006	Provincial Electricity Authority (PEA) Contract No. TSD.7.2.P-3.2/2004 : 4 Substations • Chengdow • Klonhklung • Prankatai • Nongbua	4 x 115/22 kV 50 MVA Substation Contract Amount : 187.80 Million Baht
3	2006	Provincial Electricity Authority (PEA) Contract No. TSD.6.2.P-3.1/2547 : 3 Substations • Cha-Am2 • Chombung • La-ngu	3 x 115/22 kV 50 MVA Substation Contract Amount : 301.07 Million Baht
4	2000	Provincial Electricity Authority (PEA) Contract No. TSD 5 P-3.2/1997 : 7 Substations • Khok Samrong • Uthai Thani • Lat Yao • Nong Chang • Taphan Hin • Phitsanulok • Phichai	14 x 115 / 22 kV 50 MVA Substation Contract Amount : 600.00 Million Baht
5	1998	Provincial Electricity Authority (PEA) Contract No. 6.242/2539 : 2 Substations • Pluakdaeng 2 • Nong Lalok	2 x 50 MVA 115 / 22 kV Substation, Contract Amount : 212.00 Million Baht

1.2.2 Private Company

No.	Year of Completion	Customer / Location	Description
230kV. Conventional Substation			
1	1998	Khanom Electricity Generating Co., Ltd. Nakhon Srithammarat Province	Supply and Installation 230kV Conventional Substation (Turnkey) Capacity 20/25 MVA 230/33 kV
115 kV. Gas Insulated Substation			
1	2006	PTT Utility Co., Ltd. : Central Utility Project I Maptaphut Industrial Park, Rayong Province	Supply and Installation 115 kV GIS Indoor Substation (Turnkey) Contract Amount : 109.16 Million Baht
2	2003	Sosuco Ceramic Co., Ltd. Saraburi Province	Supply and Installation 115 kV GIS Outdoor Substation (Turnkey) Capacity 20 MVA 115/22 kV
3	2001	Toshiba Asia Pacific Co., Ltd. / National Thai Samuthprakarn Province	Supply and Installation 115 kV GIS Outdoor Substation (Turnkey) Capacity 15 MVA 115/24 kV
4	2000	TOSPLANT Engineering (Thailand) / Bridgestone Co., Ltd. Pathum Thani Province	Supply and Installation 115 kV GIS Outdoor Substation (Turnkey) Capacity 10 MVA 115/22 kV
115 kV Conventional Substation			
1	2007	Kiriu Corporation : Rayong Province	115/22 kV 20/25 MVA Substation Contract Amount : 59.00 Million Baht
2	2005	Rojana Power Co., Ltd. : Rojana Industrial Park, Ayuthaya Province	115/22 kV 40 MVA Substation Contract Amount : 30.50 Million Baht

1.2.2 Private Company

No.	Year of Completion	Customer / Location	Description
115 kV Conventional Substation			
3	2005	Amata Power (Bangpakong) Co., Ltd. Amata Nakorn Industrial Estate, Chonburi Province	115/22 kV 2x40/50 MVA Substation Power Expansion for Remote Substation 1&2 Contract Amount : 68.00 Million Baht
4	2005	Khon Kaen Sugar Power Plant Co., Ltd. : Khon Kaen Province	115/11 kV Terminal Substation Contract Amount : 27.50 Million Baht
5	2005	Siam Fiber Cement Co., Ltd. : Saraburi Province	115/22 kV 16/20 MVA Substation Contract Amount : 28.00 Million Baht
6	2004	Rojana Power Co., Ltd. : Rojana Industrial Park, Ayuthaya Province	115/22 kV 40 MVA Substation Power Plant Phase 3 Extension Substation Contract Amount : 30.30 Million Baht
7	2004	AT Biopower Co., Ltd. Pichit Province	115/22 kV Terminal Substation Contract Amount : 29.30 Million Baht
8	2001	Nan Yang Textile Co., Ltd. : Phetchburi Province	115/22 kV 12.5 MVA Substation
9	2001	Thai National Power Co., Ltd. / Rayong Province	115/22 kV 2 x 25 MVA Substation1
10	1998	Sahacogen Co., Ltd. / Chonburi Province	115/22 kV 40 MVA Substation
11	1997	Nawaloha Foundry Bang Pakong Co., Ltd. / Chachoengsao Province	115/22 kV 25/30 MVA Substation
12	1997	Kulthon Control Co., Ltd. / Chachoengsao Province	115/22 kV 20/25 MVA Substation
13	1996	The Siam Refractory Industry Co., Ltd. / Sara Buri Province	115/22 kV 12 MVA Substation
14	1996	Thai Rayon Co., Ltd. / Angthong Province	115/22 kV 20 MVA Substation
15	1995	Honda Cars Manufacturing Co., Ltd. / Ayutthaya Province	115/22 kV 20 MVA Substation

1.3 Design and Construction of 22 & 33 kV Distribution System

1.3.1 Government Organization and Public Authorities

No.	Year of Completion	Customer / Location	Description
1	2007	Provincial Electricity Authority (PEA) : 22kV Underground System Contract No. Jor.2/2549	22kV Underground System in Pattaya Contract Amount : 92.893 Million Baht.
2	2005	Metropolitan Electricity Authority (MEA) ; 4 - Private's Substation / Bangkok	Renovation 12kV - 24 kV Power Supply Contract Amount : 33.755 Million Baht.
3	2004	Metropolitan Electricity Authority (MEA) ;	Renovation 12kV - 24kV Power Supply Contract Amount : 18.79 Million Baht.
4	2003	Provincial Electricity Authority of Thailand (PEA) ; Contact No. 9.86/2545 • Saraburi • Sikhiu • Pakchong • Chaiyaphum • Buriram	Underground Cable 22-33 kV System Contract Amount : 15.40 Million Baht
5	2002	Metropolitan Electricity Authority (MEA) ; 5 - Private's Substation / Bangkok	Renovation 12-24 kV Power Supply Contract Amount : 10.1 Million Baht.

1.2.2 Private Company

No.	Year of Completion	Customer / Location	Description
115 kV Conventional Substation			
3	2005	Amata Power (Bangpakong) Co., Ltd. Amata Nakorn Industrial Estate, Chonburi Province	115/22 kV 2x40/50 MVA Substation Power Expansion for Remote Substation 1&2 Contract Amount : 68.00 Million Baht
4	2005	Khon Kaen Sugar Power Plant Co., Ltd. : Khon Kaen Province	115/11 kV Terminal Substation Contract Amount : 27.50 Million Baht
5	2005	Siam Fiber Cement Co., Ltd. : Saraburi Province	115/22 kV 16/20 MVA Substation Contract Amount : 28.00 Million Baht
6	2004	Rojana Power Co., Ltd. : Rojana Industrial Park, Ayuthaya Province	115/22 kV 40 MVA Substation Power Plant Phase 3 Extension Substation Contract Amount : 30.30 Million Baht
7	2004	AT Biopower Co., Ltd. Pichit Province	115/22 kV Terminal Substation Contract Amount : 29.30 Million Baht
8	2001	Nan Yang Textile Co., Ltd. : Phetchburi Province	115/22 kV 12.5 MVA Substation
9	2001	Thai National Power Co., Ltd. / Rayong Province	115/22 kV 2 x 25 MVA Substation1
10	1998	Sahacogen Co., Ltd. / Chonburi Province	115/22 kV 40 MVA Substation
11	1997	Nawaicha Foundry Bang Pakong Co., Ltd. / Chachoengsao Province	115/22 kV 25/30 MVA Substation
12	1997	Kulthon Control Co., Ltd. / Chachoengsao Province	115/22 kV 20/25 MVA Substation
13	1996	The Siam Refractory Industry Co., Ltd. / Sara Buri Province	115/22 kV 12 MVA Substation
14	1996	Thai Rayon Co., Ltd. / Angthong Province	115/22 kV 20 MVA Substation
15	1995	Honda Cars Manufacturing Co., Ltd. / Ayutthaya Province	115/22 kV 20 MVA Substation

1.3 Design and Construction of 22 & 33 kV Distribution System

1.3.1 Government Organization and Public Authorities

No.	Year of Completion	Customer / Location	Description
1	2007	Provincial Electricity Authority (PEA) : 22kV Underground System Contract No. Jor.2/2549	22kV Underground System in Pattaya Contract Amount : 92.893 Million Baht
2	2005	Metropolitan Electricity Authority (MEA) : 4 - Private's Substation / Bangkok	Renovation 12kV - 24 kV Power Supply Contract Amount : 33.755 Million Baht
3	2004	Metropolitan Electricity Authority (MEA) :	Renovation 12kV - 24kV Power Supply Contract Amount : 18.79 Million Baht
4	2003	Provincial Electricity Authority of Thailand (PEA) ; Contact No. 9.86/2545 • Saraburi • Sikhin • Pakchong • Chaiyaphum • Burirum	Underground Cable 22-33 kV System Contract Amount : 15.40 Million Baht
5	2002	Metropolitan Electricity Authority (MEA) : 5 - Private's Substation / Bangkok	Renovation 12-24 kV Power Supply Contract Amount : 10.1 Million Baht

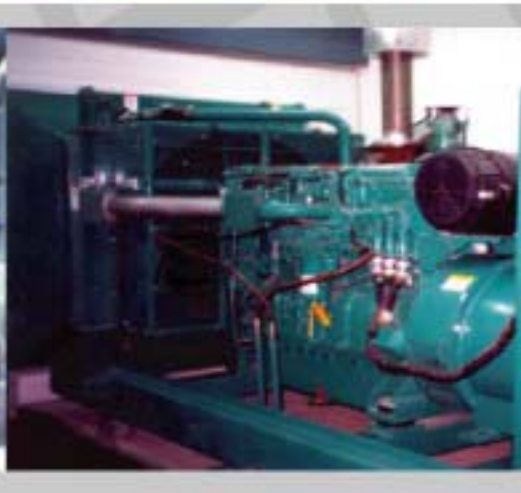

2. งานวิศวกรรมระบบและเครื่องกล

บริษัทรับออกแบบ ก่อสร้าง ติดตั้ง รวมทั้งบำรุงรักษา ระบบไฟฟ้า และงานระบบสาธารณูปโภคซึ่ง ประกอบด้วยระบบไฟฟ้า ระบบประปา สุขาภิบาล ระบบปรับอากาศ ระบบระบายอากาศ และ ระบบผลิตไอน้ำและน้ำร้อนโดยให้บริการแก่กลุ่มลูกค้า บริษัท โรงงานและหน่วยงานราชการต่างๆ

2. Mechanical and Electrical System

The company designs, constructs , installs including maintenance Mechanical and Electric Systems and facilities such as Electric System, Water Management, Air-conditioning and Air ventilation, Steam and Hot Water System, to buildings, factories and government facilities.

2 Design and Construction of Mechanical and Electrical System (M&E) in Building and Industrial Plant

No.	Year of Completion	Customer / Location	Contract Amount (Million Baht)
1	2005	President Rice Product Co., Ltd. : Utility System, Factory Construction at Banpong, Ratchburi Province	84.00 Million Baht
2	2005	YALA Green Power : TAKUMA CO., Ltd. : Supply And Installation of Electrical Works	76.58 Million Baht
3	2004	Siam Commercial Bank : Preventive Maintenance Contract 2 Years for 3 Branch	2.50 Million Baht
4	2004	Electricity Generating Authority of Thailand (EGAT) : Heat Insulator for Cooling Pipe	5.90 Million Baht
5	2004	Thai Namtip Co., Ltd. : Electrical System for Ruangsit Plant	3.55 Million Baht
6	2001	Mahidol University / Bangkok	2.10 Million Baht
7	2000	Thammasats University, Tha Phrachan Campus/Bangkok	1.80 Million Baht
8	1998	King Mongkut Institute of Technology, Thonburi Campus / Bangkok	1.90 Million Baht
9	1996	Nam Heng Steel Co., Ltd. / Lopburi Province	20.00 Million Baht
10	1995	UMC Co.,Ltd. / Rayong Province	26.5 Million Baht

3 งานโทรคมนาคม

บริษัทรับออกแบบ จัดหา และบริการติดตั้ง เสาโทรคมนาคม

1.) งานบริการออกแบบ จัดหา ก่อสร้าง และติดตั้งเสาโทรคมนาคม

2.) งานเชื่อมโยงสายเคเบิ้ลใยแก้ว (Optical Fiber Cable)

3. Telecommunications

The company designs, constructs and install Telecommunications Towers and systems.

1. Design, construct and install Telecommunications Tower
2. Design and construct Optical Fiber Cable

3 Telecommunication

3.1 Design and Construction of Telecommunication Tower

No.	Year of Completion	Customer / Location	Description
1	2006	AIS : AIS Project; Supply and Site Preparation (Turnkey Project)	2 - Pole Pipe Height 8.0 m. 16 - Guy Mast Tower Height 16.0 – 64.0 m. 17 -Self Support Tower Height 25.0 - 62.0 m.
2	2006	Sai Noi - North/South Bangkok Power Plants Gas Pipeline Project : PTT/ Transtel Engineering PTE LTD Supply and Site Preparation (Turnkey Project)	6-Self Support Tower Height 30.0m.
3	2005	CDMA / Huawei Technology (Thailand) Co., Ltd : Supply and Site Preparation (Turnkey Project)	77,650,442.6 Baht 305 - Guy Mast Tower Height 12.0 – 60.0 m. 90 -Self Support Tower Height 45.0 - 80.0 m.
4	2005	Third Transmission Pipeline Project : PTT/ Transtel Engineering PTE LTD Supply and Site Preparation (Turnkey Project)	6-Self Support Tower Height 30.0m.
5	2005	Rungakeraya : Wang Tawee Wattana Supply and Install (Turnkey Project)	8,160,000.00 Baht 2 – Self Support Tower Height 100m.
6	2004	Trans Thai Malaysia Project : TTM / Transtel Engineering PTE LTD.	10,962,000.00 Baht 8 – Self Support Tower Height 30m.
7	2003	BFKT / Siemens : CDMA Project (BAV, ECR) Supply and Site Preparation (Turnkey Project)	5 - Guy Mast on Roof Height 17.5 - 26.5 m. 12 - Guy Mast Tower Height 47.5 m. 60- Self Support Tower Height 47.5-62.5 m.
8	2002	BFKT / MOTOROLA : CDMA Project (BAV, ECR) Supply and Installation (Turnkey Project)	9 - Pole Pipe Height 4.0 - 6.0 m. 210 - Guy Mast Tower Height 13.0 - 49.0 m. 46 - Self Support Tower Height 37.0 - 67.0 m. 5- Guy Mast (Collocate) Tower Height 60.0 m.
9	2002	JV ITALIAN-THAI & ALCATEL : CP Orange GSM 1800 Supply and Installation (Turnkey Project)	5 - Guy Mast Tower Height 16.0 - 22.0 m. 11 - Self Support Tower Height 42.0 - 52.0 m. 1 - Wall Mount Type on Building 8th Floor
10	2002	MOTOROLA : TA ORANGE Project Supply and Installation (Turnkey project)	59 - Self Support Tower Height 37.0-62.0 m. 102 - Guy Mast Tower Height 16.0 - 54.0 m.

3 Telecommunication

3.2 Fiber Optic Cable Laying

No.	Year of Completion	Customer / Location	Description
1	2006	Sai Noi - North/South Bangkok Power Plants Gas Pipeline Project : PTT / Transtel Engineering PTE LTD.	Fiber Optic Cable Laying By Blowing Method (70 km.)
2	2005	Third Transmission Pipe line Project : PTT / Transtel Engineering PTE LTD.	Fiber Optic Cable Laying By Blowing Method (100 km.)
3	2004	Trans Thai Malaysia Project : TTM / Transtel Engineering PTE LTD.	Fiber Optic Cable Laying By Blowing Method (97 km.)

4. งานด้านเสาโครงเหล็ก

โรงงานผลิตเสาโครงเหล็กชุบสังกะสี (Hot Dip Galvanized) พื้นที่ 41 ไร่ ตั้งอยู่ที่ อ. หนองม่วง จ. ลพบุรี ผลิตผลิตภัณฑ์ 3 ประเภท ได้แก่

1.) เสาโครงเหล็กสำหรับงานโทรคมนาคม ประเภท Self Support Tower และ Guyed Mast Tower

2.)เสาโครงเหล็กสำหรับงานระบบจำหน่าย ระบบสายส่งไฟฟ้า และสถานีไฟฟ้าย่อย

3.) เสาโครงเหล็กสำหรับป้ายโฆษณากลางแจ้งขนาดใหญ่ ความสูง 10- 30 เมตร

4. Steel Structure Fabrication

At its 41-rai factory in Nongmuang, Lopburi City, the company manufactures 3 kinds of products:

1. Steel Structure for Telecommnications Work: Self-support Tower and Guyed Mast Tower
2. Steel Structure for Electricity Distribution, Transmission and Substation.
3. Steel Structure for large outdoors billboard signs, with 10-30 meters in height.

4 Fabrication of Steel Structure

4.1 Telecommunication Tower

No.	Year of Completion	Customer / Location	Description
1	2006	UTEL : DTAC Project : Supply Tower and Accessories	448 - Guy Mast Tower Height 61.0 m. 31 - Guy Mast Tower Height 46.0 m.
2	2006	Orange / Alcatel Project : Supply Tower and Accessories	8 - Guy Mast Tower Height 54.0 m. 27 - Guy Mast Tower Height 45.0 m. 1 - Guy Mast Tower Height 42.0 m.
3	2005	Transtel Engineering PTE LTD. Saiman (EPC-3) Project	1 – Self Support Tower Height 10.0 m.
4	2005	CDMA / Huawei Technology (Thailand) Co., Ltd : Supply for Turnkey Project)	305 - Guy Mast Tower Height 12.0 - 60.0 m. 90 -Self Support Tower Height 45.0 - 60.0 m.
5	2005	Transtel Engineering PTE LTD. Dolphin Onshore Gas Plant Project	1 – Self Support Tower Height 40m
6	2003	UTEL : DTAC Project Supply Tower and Accessories	155 - Guy Mast Tower Height 61.0 m. 20 - Guy Mast Tower Height 46.0 m. 1 - Self Support Tower Height 62.0 m.
7	2003	CDMA / Siemens : CDMA Project Supply Tower and Accessories	26 - Guy Mast Tower Height 17.5 - 47.5 m. 67 - Self Support Tower Height 37.0-62.0 m.
8	2002	UTEL : DTAC Project Supply Tower and Accessories	477 - Guy Mast tower Height 46.0 - 61.0 m. 18 - Self Support Tower Height 35.0-60.0 m.

4 Fabrication of Steel Structure

4.2 Transmission Line, Distribution System and Substation

No.	Year of Completion	Customer / Location	Description
1	2001	Provincial Electricity Authority (PEA) / Across Pasak River, Ayutthaya Province	Transmission Line System Height 39 m. Contract Amount 4.15 million baht
2	2000	Provincial Electricity Authority (PEA) / Across Nan River, Phitsanulok Province	Transmission Line System Height 37 m. Contract Amount 2.08 million baht
3	1999	Provincial Electricity Authority (PEA) / Across Ping River, Kamphaeng Phet Province	Transmission Line System Height 53 m. Contract Amount 3.50 million baht
4	1999	Provincial Electricity Authority (PEA) / Chokchai District, Nakhon Ratchasima Province	Transmission Line System Height 37 m. Contract Amount 1.00 million baht
5	1999	Provincial Electricity Authority (PEA) / Across Bang Pa Kong River, Chachoengsao Province	Transmission Line System Height 57 m. Contract Amount 2.7 million baht
6	1997	Khanom Electricity Generating Co., Ltd. / Nakhon Sithammarat Province	Take-off Structure and Equipment Support Structure for 230 kV Substation
7	2000	Rojana Industrial Park Co., Ltd. / Ayutthaya Province	Take-off Structure and Equipment Support Structure for 115 kV Substation
8	1998	Provincial Electricity Authority (PEA)	Take-off Structure and Equipment Support Structure for 115 kV Substation

4.3 Bill Board

No.	Year of Completion	Customer / Location	Description
1	2003	Master Ad PLC.	83 - Billboard size 8 x 18 m. Height 16 m.

5. งานอนุรักษ์พลังงาน

บริษัทได้ขึ้นทะเบียนเป็นที่ปรึกษาด้านการอนุรักษ์พลังงานกับกรมพัฒนาพลังงานทดแทนและอนุรักษ์พลังงาน ตั้งแต่ ปี 2546 ปัจจุบัน บริษัทได้เข้าร่วมโครงการประหยัดพลังงานของรัฐบาล โดยทำหน้าที่ศึกษา วางแผน ติดตั้ง ออกแบบ ในการประหยัดพลังงานให้แก่หน่วยงานราชการ และโรงงานอุตสาหกรรมขนาดใหญ่

5. Energy Conservation

The company has become a registered consultant in Energy Conservation through the Department of Alternative Energy and Energy Conservation. Currently, the company participates in the government's energy conservation projects by designing and setting up energy conservation system for government units and large-scale factories.

5 Energy Conservation

No.	Year of Completion	Customer / Location	Contract Amount
1	2006	Eastern Industrial Installation DMS Unit	
2	2006	Rajchapat Ratchanakarin University Report and Data Analysis Power Consumption	
3	2006	Lampang Rajabhat University : Report and Data Analysis Power Consumption	1.3 Million Baht
4	2006	Faculty of Animal Sciences and Agricultural Technology of Maejoe University : Report and Data Analysis Power Consumption	881,430.00 Baht

5 Civil Design and Construction Work:

5.1 Government Organization and Public Authorities

No.	Year of Completion	Customer / Location	Description
1	2004	Metropolitan Electricity Authority (MEA) : Saorahon Substation (ฟ.ทท.7/2547)	Substation Construction Contract Amount : 27 Million Baht
2	2004	Provincial Electricity Authority (PEA) : Kabi Province (ก.ป.ไ. 48/2547)	Construction Building, Warehouse Contract Amount : 13.5 Million Baht
3	2004	Provincial Electricity Authority (PEA) : Chaiyaphom Province (ช.บท.(ช.ก.)-002/2547)	Substation Construction Contract Amount : 11 Million Baht
4	2004	Trang Municipality : Trang Province (8/2547)	Landscape Renovate Contract Amount : 26.63 Million Baht
5	2004	Jaopayathanee Co., Ltd. : Bangkok Gate Plaza	Construction Building Contract Amount : 21 Million Baht
6	2002	Royal Thai Air Forces, Wing 1,Nakorn Ratchasima Province	Construction and Renovation Engine Shop Contract Amount : 10 Million Baht
7	2000	Provincial Electricity Authority (PEA) ; 7 Substations for Contract No. TSD. 5P-3.2/1997	Control Building, Switch Yard, Concrete Road and Fence, Operator House Contract Amount : 140 Million Baht
8	1999	Provincial Electricity Authority (PEA); Pluak Daeng Substaion, Nong Lalok Substation, Contract No. [illegible]	Control Building, Switch Yard, Concrete Road and Fence, Operator House Contract Amount : 140 Million Baht

6. งานวิศวกรรมโยธา

บริษัทรับออกแบบและก่อสร้างงานวิศวกรรมโยธาต่างๆครบวงจร อาทิ อาคารสำนักงาน โรงงานอุตสาหกรรม หอประชุม เป็นต้น

6 Civil Design & Construction Works

The company designs and constructs all kind of civil engineering works such as office buildings, factories, auditoriums etc.

6. Civil Design and Construction

6.1 Government Organization and Public Authorities

No.	Year of Completion	Customer / Location	Description
1	2004	Metropolitan Electricity Authority (MEA) : Saomhon Substation (ที่ทดี.7/2547)	Substation Construction Contract Amount : 27,021,450.00 Baht
2	2004	Provincial Electricity Authority (PEA) : Kabi Province (9.1L.48/2547)	Construction Building, Warehouse Contract Amount : 13,490,000.00 Baht
3	2004	Provincial Electricity Authority (PEA) : Chaiyaphom Province (9.1/11(1.6)-102/2547)	Substation Construction Contract Amount : 11,000,000.00 Baht
4	2004	Trang Municipality : Trang Province (9/2547)	Landscape Renovate Contract Amount : 26,635,000.00 Baht

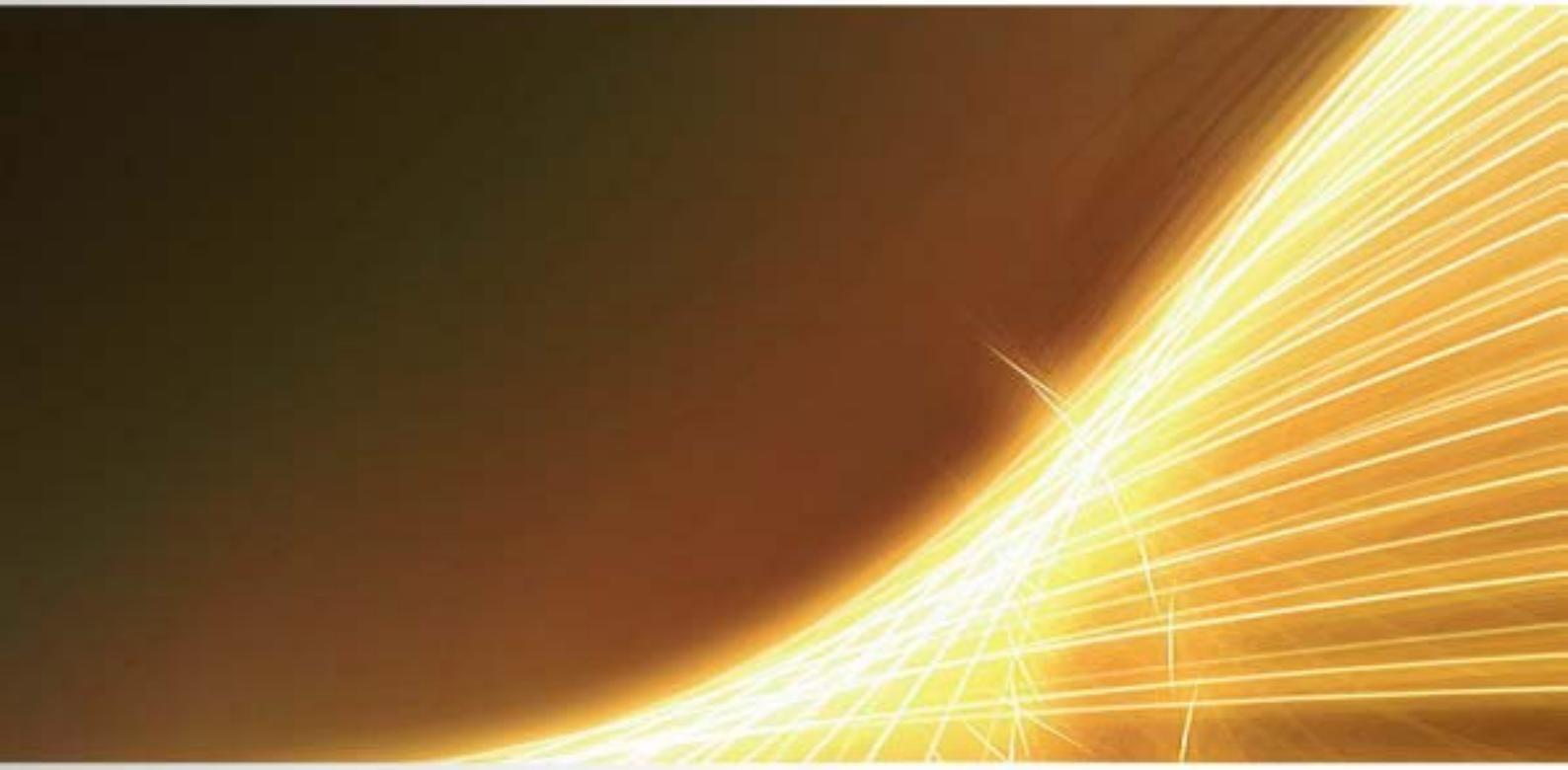

สำนักงานใหญ่ บริษัทเด็มโก้ จำกัด (มหาชน)

559 หมู่ที่ 1 ต.สวนพริกไทย อ.เมืองปทุมธานี จ.ปทุมธานี 12000

โทรศัพท์ 0-2959-5811-15 โทรสาร 0-2959-5820, 0-2959-5824, 0-2959-6730

Demco Public Company Limited

59 Moo 1 Tambol Suanphrikthai, Amphur Muangpathumthani, Pathumthani 12000 Thailand

Telephone: +66 (0) 2959-5811-15 Fax: +66 (0) 2959-5820, (0) 2959-5824, (0) 2959-6730

www.demco.co.th